



# Cerrejón

Minería responsable

## CERREJÓN COMPROMETIDO CON EL DESARROLLO SOSTENIBLE DE LA GUAJIRA

Febrero de 2016



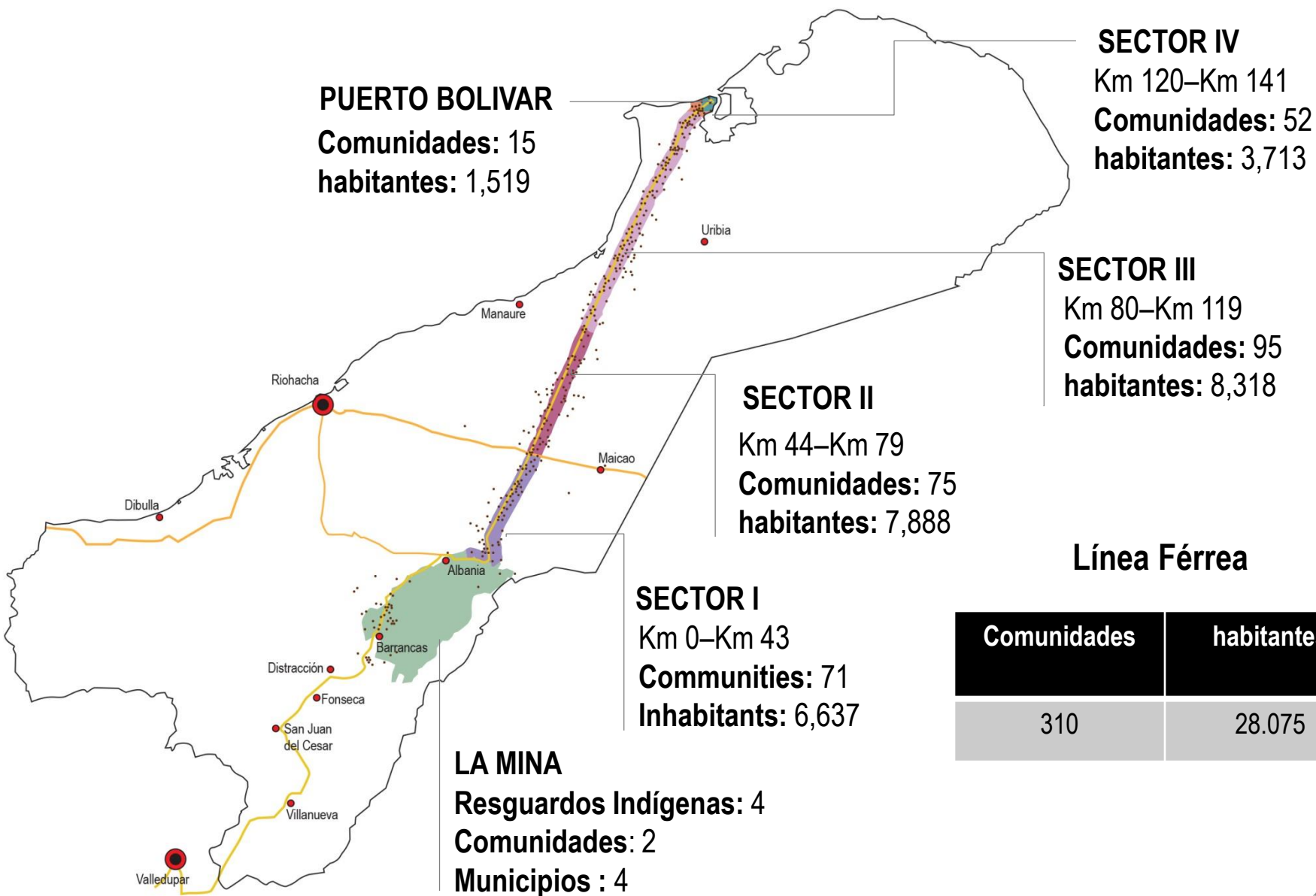



**SECTOR I: KM0 AL KM43**

**71**  
COMMUNIDADES  
**6,637**  
PERSONAS



**SECTOR II: KM44 AL KM 79**

**75**  
COMMUNIDADES  
**7,888**  
PERSONAS



**SECTOR III: KM80-KM119**

**95**  
COMMUNIDADES  
**8,318**  
PERSONAS



**SECTOR IV: KM120 – KM 141**

**52**  
COMMUNIDADES  
**3.713**  
PERSONAS

## SECTOR MINA

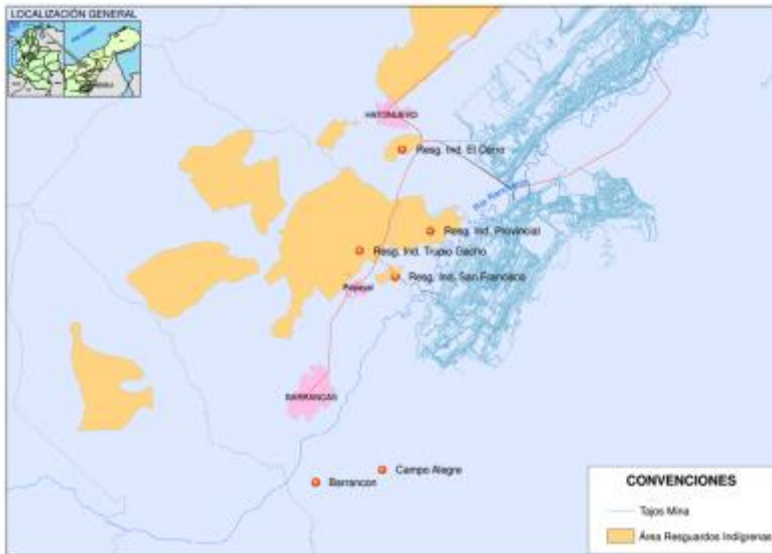

**4** RESGUARDOS  
INDÍGENAS

**2** COMUNIDADES

**4**  
MUNICIPIOS

**2,842**  
PERSONAS

## PUERTO BOLÍVAR



**15**  
COMUNIDADES

**1,519**  
PERSONAS

**VP Asuntos Públicos y Comunicaciones**

Departamento de Responsabilidad Social

Reasentamientos y servicios de Proyectos

División de Comunicaciones

Sistema de Fundaciones Carrejón

Fundación Agua

Fundación Fortalecimiento Institucional

Fundación Progreso

Fundación Guajira Indígena

Prevenir, mitigar y compensar impactos causados por nuestra operación.

Mediante inversión social mejorar los estándares de vida y la sostenibilidad de La Guajira y de las comunidades independientemente de la operación.

**Estándares Sociales y Rel. Internacional**



## Relacionamiento & Comunicaciones

*Tejiendo alianzas y generando confianza*

Agua

Comunidades  
Indígenas

Salud

## Fortalecimiento de capacidades

Institucionales

Comunitarias

Empleabilidad

Negocios

## Otros

Cumplir compromisos

Problemas históricos

Programas sociales y  
filantropía

## Derechos humanos







# GRANDES DESAFÍOS QUE ENFRENTA CERREJÓN



- A nivel local, trabajamos bajo un contexto de institucionalidad.
- La Guajira presenta bajos indicadores de calidad de vida y deficiencias en el acceso a servicios básicos, vivienda, salud y educación.
- Bajos niveles de precipitación, incrementados por el fenómeno del Niño, el cual ha ocasionado una fuerte sequía en el Departamento.
- Disminución de niveles de empleabilidad y comercialización de productos, incrementados por la crisis de la frontera con Venezuela.
- Caída de los precios del carbón a nivel mundial.
- Opinión desfavorable de nuestros grupos de interés frente a la ejecución de proyectos de viabilidad de la operación.



INVERSIÓN  
SOCIAL 2015

**\$20.450 MILLONES**

**Fundación Agua**

Acceso sostenible al agua e  
higiene básica

**Fundación Indígena**

Seguridad alimentaria y  
fortalecimiento cultural.

**Fundación Fortalecimiento  
Institucional**

Capacidades instaladas

**Fundación Progreso**

Desarrollo de otras industrias  
(turismo)

**Responsabilidad Social**

Salud, educación, cultura, deportes  
y proyectos productivos

**314**   
Comunidades

**31.000**   
Beneficiarios

**15**   
Municipalidades



¡GRACIAS!

